

OFICIUL FITOSANITAR IALOMIȚA

Loc. Slobozia, Str. Lacului., nr. 16, Jud. Ialomița
Tel./Fax:0243/237134 ; e-mail:ofialomita@anf.ro

ANF

AUTORITATEA NAȚIONALĂ FITOSANITARA

JUDEȚUL IALOMIȚA
PRIMĂRIA MIHAIL KOGĂLNICEANU
Nr. 433 Data 15.01.2024

NR..53/O/11.01.2024

BULETIN DE AVERTIZARE NR.1/2024

Oficiul Fitosanitar Ialomița, recomandă efectuarea tratamentului fitosanitar : pentru combaterea organismelor dăunătoare: Șoarecele de câmp (*Microtus arvalis*).

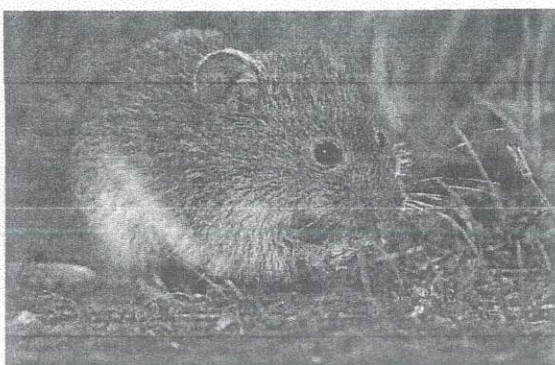

Descriere. Șoarecele de câmp are corpul acoperit cu blana de culoare cenușie cu nuanțe brun – roșiatice pe partea dorsală și cenușie – albicioasă pe partea ventrală. Are urechile mici, ascunse în blană. Picioarele sunt cenușii. Coada este scurtă de 2 – 4 cm. Lungimea corpului : 10 – 12 cm.

Biologie și ecologie. Șoarecele de câmp se înmulțește de 4 - 8 ori pe an. Femela naște de fiecare dată câte 4 – 8 pui începând de obicei cu luna martie. Puii ajung la maturitate după circa 2 luni. Această specie nu hibernează. Trăiește în colonii în anii de invazie și izolat în anii normali.

Un număr foarte însemnat de șoareci de câmp este distrus și de către dușmanii lor naturali: cucuveaua, bufnița, cioara de câmp, ariciul, jderul, vulpea etc.

Plante atacate și mod de dăunare. Șoarecele de câmp are un regim de hrană exclusiv fitofag, consumând boabe de cereale și de leguminoase anuale, rădăcini, tuberculi etc

Pragul economic de dăunare (PED) – 4 - 5 colonii/ha.

Se recomandă efectuarea tratamentelor fitosanitare la: culturi agricole, pomi fructiferi, viță de vie, pajiști, culturi forestiere cu produsul:

1. ARVALIN – 5 buc. momeală /galerie activă.

sau alte produse pentru protecție a plantelor omologate, pentru a fi utilizate pe teritoriul României.

Mod de utilizare raticid ARVALIN

- Se pune momeala direct în galerii, utilizând aplicatorul special și apoi se acoperă galeria. Aplicarea este mai eficientă dacă galeriile nu sunt deteriorate: rozatoarele sunt precaute dacă acestea nu sunt în stare optimă.
- Nu se pun momeli în arealele umede și nici aproape de zonele în care oamenii sau animalele au acces.
- Nu necesită capcane pentru momeli datorită aplicării subterane.

Alte recomandări:

Luați măsurile ce se impun pentru protecția mediului înconjurător!

