



AUTORITATEA NAȚIONALĂ FITOSANITARĂ

## OFICIUL FITOSANITAR IALOMIȚA

Loc. Slobozia, Str. Lacului., nr. 16, Jud. Ialomița  
Tel./Fax:0243/237134 ; e-mail:ofialomita@anfof.ro



NR.2444/O/29.10.2024

### BULETIN DE AVERTIZARE

NR. 69/2024

Oficiul Fitosanitar Ialomița, recomandă monitorizarea culturilor de toamnă pentru combaterea organismelor dăunătoare: Soarecele de câmp (*Microtus arvalis*).



Se recomandă efectuarea tratamentelor fitosanitare la: culturi agricole, culturi forestiere, pajisti, câmpii, pomi fructiferi, vita de vie, cu produsul:

#### 1. ARVALIN – 5 bucăți /galerie activa.

Sau alte produse pentru protecție a plantelor omologate, pentru a fi utilizate pe teritoriul României.

**Pragul economic de daunare (PED) – 4 - 5 colonii/ha.**

#### Mod de utilizare raticid ARVALIN

- Se pune momeala direct în galerii, utilizând aplicatorul special și apoi se acoperă galeria. Aplicarea este mai eficientă dacă galeriile nu sunt deteriorate: rozatoarele sunt precaute dacă acestea nu sunt în stare optimă.
- Nu se pun momeli în arealele umede și nici aproape de zonele în care oamenii sau animalele au acces.
- Nu necesită capcane pentru momeli datorită aplicării subteran.

#### Modul de atac

În mod obișnuit, șoarecii își fac galerii în zonele înierbate, pe terenurile necultivate. În situațiile în care populațiile sunt foarte mari, acestea migrează pe terenurile cultivate. Atacul în solele de rapiță este semnalat prin prezența orificiilor de intrare în galerii. Șoarecii atacă părțile verzi și subterane ale plantelor, zonele afectate apărând ca vetre circulare fără plante. În anumiți ani, când presiunea este foarte mare, aceștia pot compromite cultura.

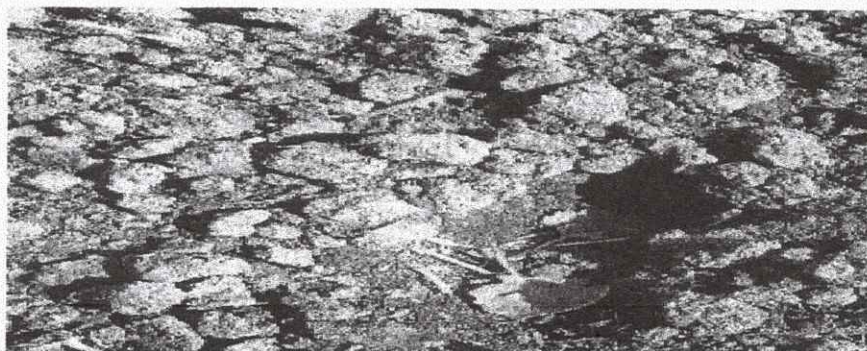

Aceasta specie nu hiberneaza. Trăiește în colonii în anii de invazie și izolat în anii normali.

Un număr foarte însemnat de șoareci de câmp este distrus și de către dușmanii lor naturali: cucuveaua, bufnița, cioara de câmp, ariciul, jderul, vulpea etc.

**Plante atacate și mod de daunare.** Soarele de câmp are un regim de hrană exclusiv fitofag, consumând boabe de cereale și de leguminoase anuale, radacini, tuberculi etc

**Măsuri alternative de combatere:** Pentru diminuarea populațiilor de șoareci de câmp se recomandă distrugerea buruienilor, efectuarea recoltării la timp și fără pierderi.

Alte recomandări:

Luați măsurile ce se impun pentru protecția mediului înconjurător!

Respectați cu strictete normele de lucru cu produse de protecție a plantelor, normele de protecție și securitatea muncii, de protecție a albinelor și a animalelor în conformitate cu: Legea nr. 382/2013 a apiculturii, cu modificările și completările ulterioare și Ordinul nr. 127/1991 al ACA din România, Ordinul comun nr. 45/1991 al Ministerului Agriculturii și Alimentăției, 15b/3404/1991 al Dep. pentru Administrație Locală și 1786/TB/1991 al Ministerului Transporturilor, precum și cu Protocolul de colaborare nr. 328432/2015, încheiat cu ROMAPIS (privind implementarea legislației, în vederea protecției familiilor de albine împotriva intoxicațiilor cu produse de protecție a plantelor);

Respectați prevederile Ordinului ministerului agriculturii și dezvoltării rurale nr. 297/2017 privind aprobarea Codului de bune practici pentru utilizarea în siguranța a produselor de protecție a plantelor.

Respectați obligațiile ce vă revin conform Ordinului ministrului Agriculturii și dezvoltării rurale, al ministerului mediului, apelor și pădurilor și al președintelui Autorității Naționale Sanitare Veterinare și pentru Siguranța Alimentelor nr. 352/636/54/2015 pentru aprobarea normelor privind ecocondiționalitate în cadrul schemelor și măsurilor de sprijin pentru fermieri în România, cu modificările ulterioare.

Coordonator,  
Blendea Nicoleta



Responsabil Prognoză și Avertizare,  
Sandu Smaranda

